VISIT…

LANZAROTE Caliente.COM

サウンドトラック「紅の豚」から

【バイエル70番程度】

遠き時代を求めて

Piano Arranged by Kiyo Hinago

久石 譲 作曲

☞ワン・ポイント・アドヴァイス☜ゆったりとしたテンポで、メロディーをたっぷりと歌いましょう。右手はひとつひとつの音を大切に、のびやかに弾いてください。Ⓐ左手のアルペジオは、アコースティック・ギターのイメージで、ナチュラルな感じに演奏しましょう。Ⓐの最後に「𝄾(4分休符)」を忘れずに。ひといき置いてからⒷに入ります。Ⓑから転調していますので気をつけましょう。

©1992 by TOKUMA MUSIC PUBLISHER CO. LTD

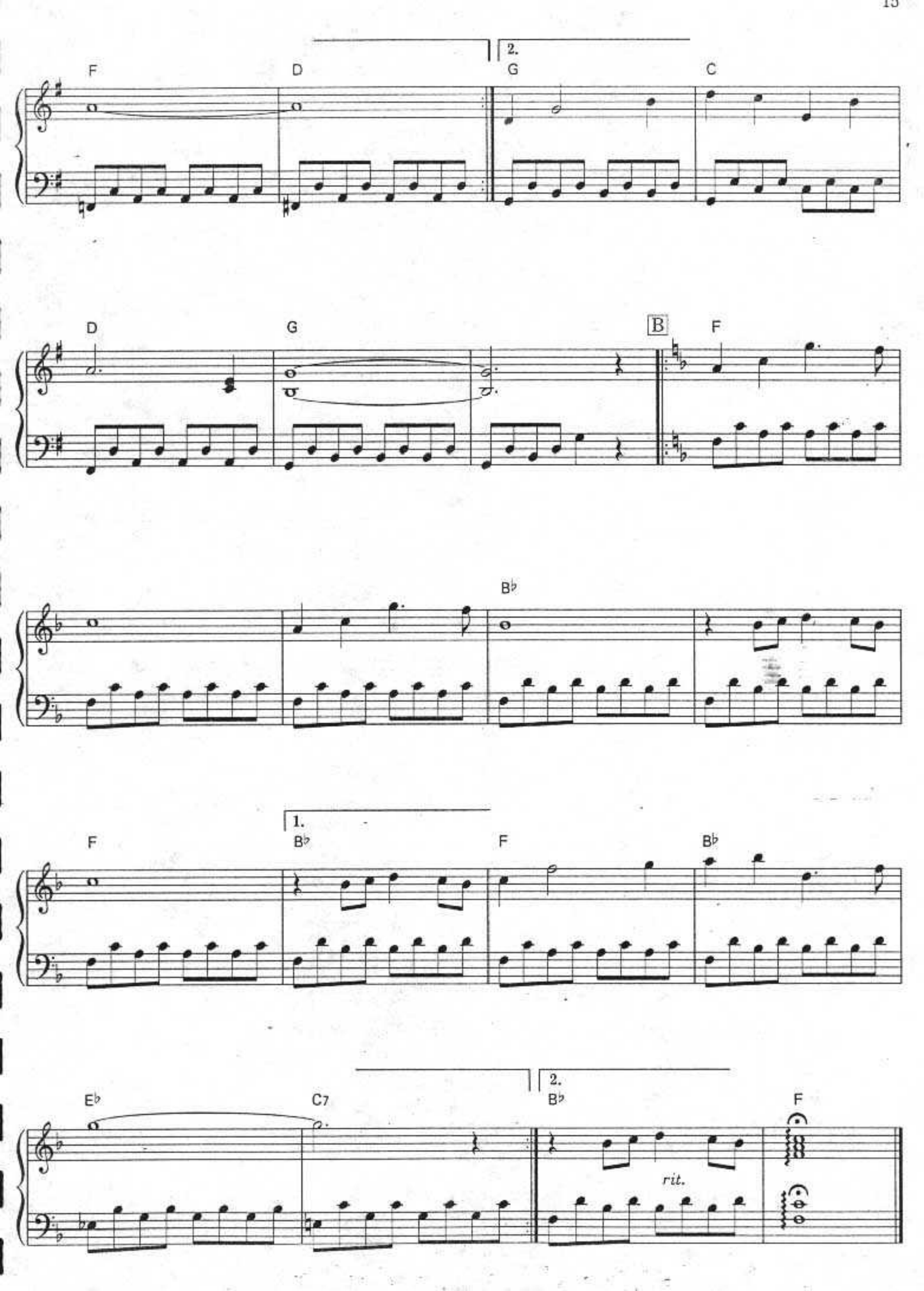
2.
F
D
G
C
D
G
B
F
B♭
1.
F
B♭
F
B♭
2.
E♭
C7
B♭
F
rit.